

VESTIDORES SANITARIOS



VESTIDOR SANDWICH Y HORMIGÓN



info@salleras.net



974 470 684



C/Torrente de Cinca s/n
22520 - Fraga (Huesca)

VESTUARIO SANITARIO 2 x 2 SANDWICH

Descripción exterior.

Vestidor para el personal con acceso a la granja. Cuenta con todas las medidas para cumplir con la normativa del Real Decreto 306/2020, de 11 de febrero de bioseguridad. Se instala con facilidad en cualquier parte del recinto.

Superficie exterior.

4,2 m² exterior

Características.

Claraboya en el techo del vestidor para suministrar luz natural en el interior y facilitar la ventilación. El cristal es translucido para garantizar la privacidad.

Características.

Termostato para el suministro de agua caliente y fría.

Características.

Perchero inox para colgar la ropa.

Características.

Paso obligatorio por ducha, donde esta es la única entrada entre las dos zonas del vestidor, zona limpia y zona sucia.



Zona limpia

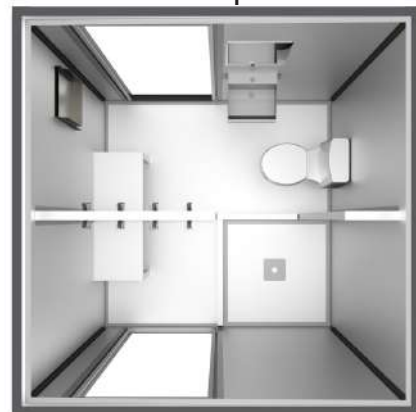

Zona sucia



Superior vestuario.

Claraboya con cierre para facilitar la ventilación en el interior



Características.

Separador de PVC para separar la zona limpia de la zona sucia.

Características.

Viene con un espejo para darle profundidad al vestidor y facilitar la comodidad al usuario.

Características.

Equipamiento sanitario cuenta con todos los equipamientos necesarios para la higiene personal.



La instalación cuenta de un fluorescente LED , con dos interruptores al lado de cada puerta, dos enchufes donde se conecta el termo.

Equipamiento sanitario, el vestuario cuenta con todos los elementos necesarios para garantizar la higiene del personal y la salud de los animales.

- Separación de zonas.
- Ducha con barra de cortina para mayor privacidad.
- WC con evacuación vertical.
- Baño inox con elementos como, bandeja desplegable, perchero, lavabo con espejo.
- Termo para el agua caliente y fría.
- Claraboya para la ventilación interior del vestidor.





Equipamiento en ambas zonas, están equipadas con percheros y con un banco para facilitar el cambio de ropa.



Bandeja de acero inoxidable para facilitar el fichaje del personal que accede a la granja y poder llevar un mayor control, la bandeja se puede plegar o desplegar también cerca de esta hay una toma de corriente



Modelo en 2 x 3 también disponible.

VESTUARIO SANITARIO 2 x 2 HORMIGÓN

Descripción exterior.

Vestidor de hormigón para el personal de la granja, cuenta con lo necesario para la higiene del personal.

Superficie exterior.

4 m² exterior



Características.

Hueco para la instalación de un termo de agua caliente y fría, cuenta con lo necesario para facilitar la instalación.

Características.

Espejo para mayor comodidad al usuario en el interior del vestidor y poder dar más profundidad en su interior.

Características.

Equipamiento sanitario necesario para una buena higiene, cuenta también con dos cajones para almacenar elementos de limpieza.



Características.

Luz superior para garantizar una iluminación en el interior del vestidor.

Características.

Rejilla de ventilación para facilitar la entrada de aire y iluminación del exterior, cuenta con una tela para evitar la entrada de insectos.

Características.

La ducha cuenta con cortinas en ambos lado del vestuario tanto para la entrada como para la salida , el paso es obligatorio.

Características.

Baño WC básico para que el usuario puede realizar su necesidad , cuenta con un colgador y enchufe cerca.

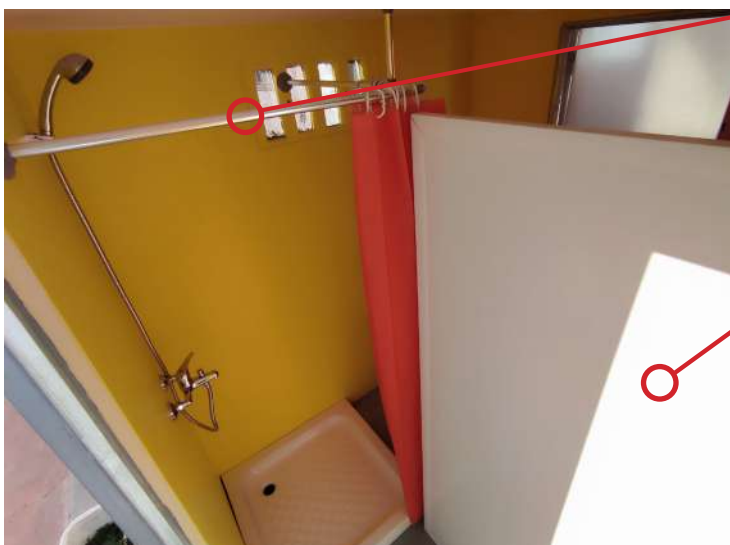

Características.

Cortina para la privacidad de la ducha a la hora de asearse.

Características.

Separador de zona limpia y zona sucia



Características.

Entrada del vestuario, parte delantera.



Características.

Salida del vestuario, parte trasera.

Galeria de fotos

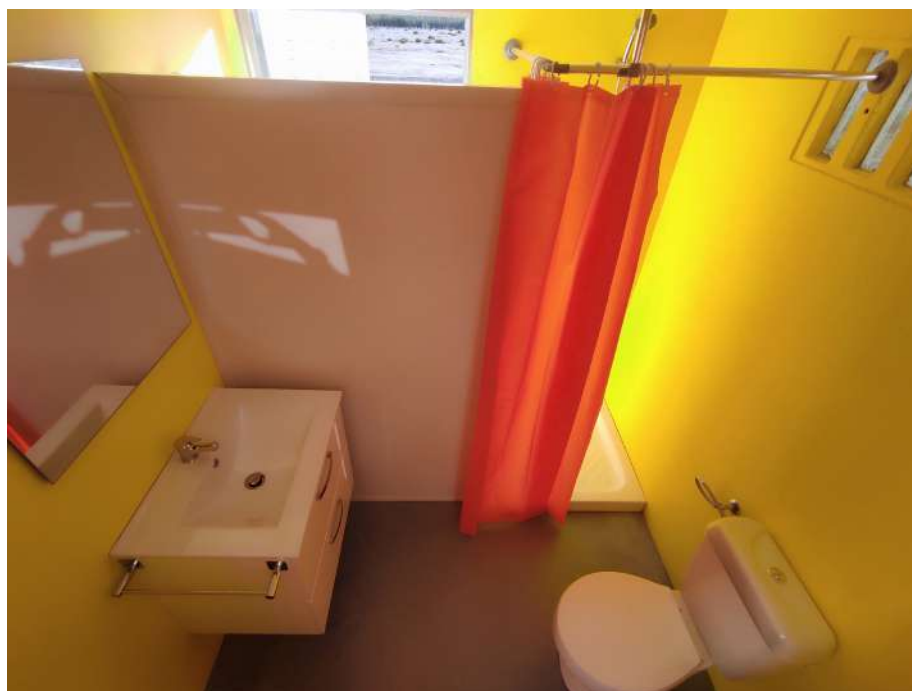

salleras



C/Torrente de Cinca , s/n
22520 Fraga (Huesca)



info@salleras.net



Tel. 974 47 06 84



Tienda online: www.salleras.es



Salleras Hermanos S.L



687 728 516



sallerashermanos



Salleras Hermanos S.L.